

PROSPETTO LATO VIA TORRACA

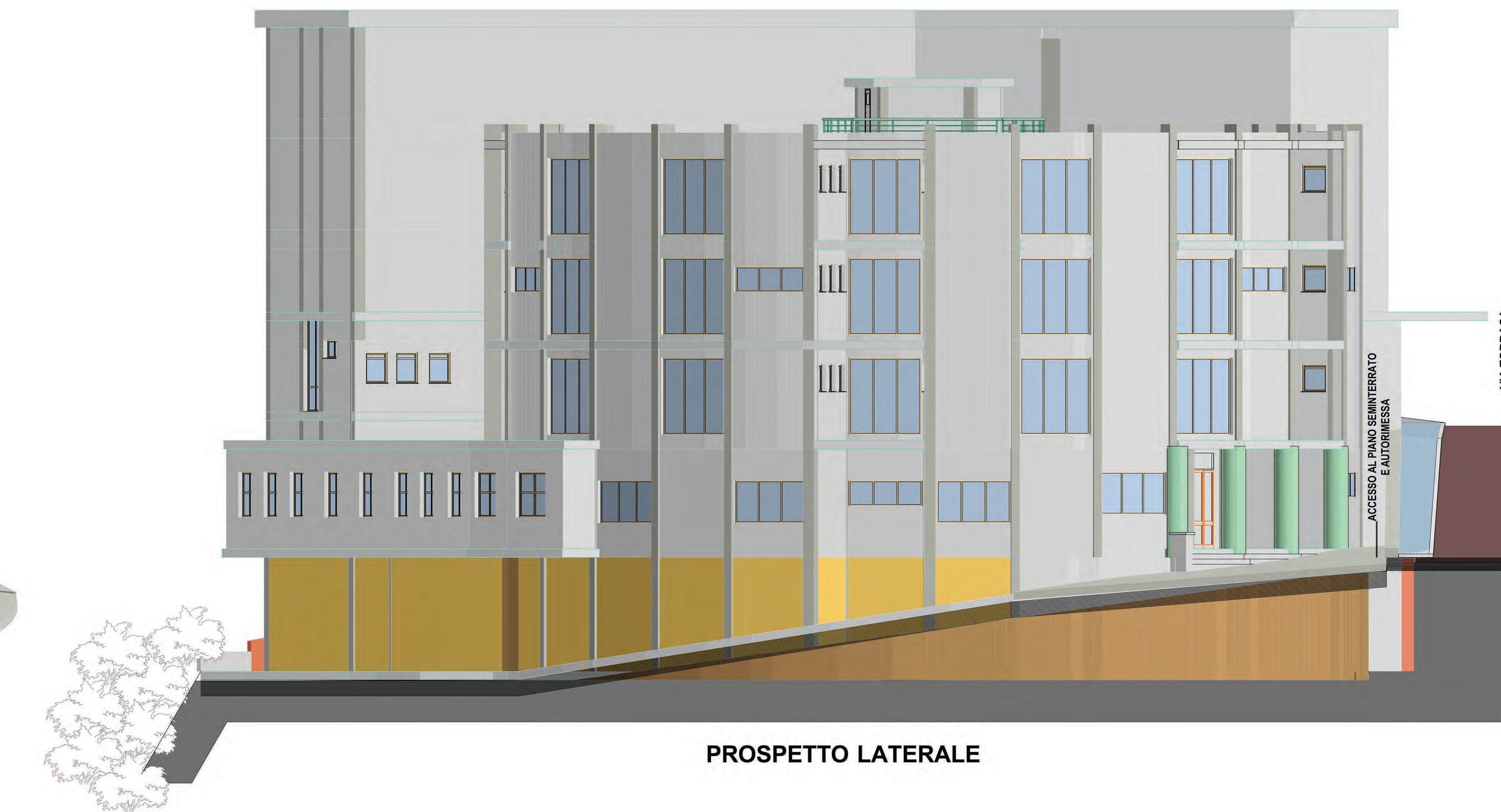

PROSPETTO LATO AUTORIMESSA



PROSPETTO LATERALE

PROGETTO DEFINITIVO /ESECUTIVO			
REGIONE BASILICATA Azienda Sanitaria Locale - Potenza			
oggetto			
COMPLETAMENTO DELLA SEDE CENTRALE AMMINISTRATIVA DI POTENZA IN VIA TORRACA			
LAVORI COMPLETAMENTO			
committente/ente appaltante			
AZIENDA SANITARIA UNITA' SANITARIA LOCALE N.2 - POTENZA -			
elaborato			Scala 1:100
PROSPETTI			A8
Progettista			Responsabile del Procedimento
ing Attilio GRIPPO			arch Franca CICALÈ
data: marzo 2018			aggiornamenti